

**令和2年度(第34回)市民総合スポーツ大会
第34回ミニラグビー競技大会実施要領**

趣旨

市民スポーツの普及・振興を図り、市民のスポーツへの関心と参加意識を高めるために市民総合スポーツ大会を開催する。

主催

福岡市 福岡市教育委員会 公益財団法人福岡市スポーツ協会
NPO法人福岡市レクレーション協会 福岡市スポーツ推進委員協議会
福岡市障害者スポーツ協会 各区体育振興会

主管

市民総合スポーツ大会実行委員会 福岡市ラグビーフットボール協会

協力

コカ・コーラ ボトラーズジャパン株式会社

開催日

2020年 10月11日(日)

開催場所

さわやかスポーツ広場(福岡市東区香椎浜ふ頭1丁目2-2)

実施種目

9人制ミニラグビー(選手9名・リザーブ3名以上を原則として、ハーフタイムの交代自由
また負傷退場後の再出場も認める)

参加資格

福岡市ラグビーフットボール協会に加盟する少年ラグビークラブの小学6年生
※6年生の人数が不足するチームは5年生の参加を認める

実施方法

①競技規定

「U-12ミニラグビー競技規則2018（高学年用）」による。

※当日、レフリーをして頂く方は、MRR取得者が望ましい

②勝敗規定

・順位の決定は行わない

③試合数と競技時間

・選手の体力と気候および新型コロナウイルス対策として密とならない事を考慮して実施する

参加チームを午前と午後に分け、各チーム 1日2ゲーム行い

順位の決定と表彰などは、行わない

試合形式 9人制

試合時間 12-3-12

→試合開始5分前に本部前に集合し、レフリー立会いのもとコイントスを行う

→ゲーム終了は、本部でフォーンを鳴らしその場で挨拶。選手は、本部横水場で手洗い、うがい

コンバージョンは行わない

④その他

・ARは、各チームで行う

・メンバー表の提出は、不要

・スコア担当として、各試合の対戦表左側のチーム担当者が、グラウンドサイド（中央側）で行う

・少雨決行（中止の場合は、グラウンドで決定）

・競技グラウンドおよび関連する施設内で、福岡市ラグビー協会が撮影した写真画像や動画については福岡市ラグビー協会が管理する、ホームページやFacebookなどのSNSにて公開する事をご了承頂きます

⑤ 諸注意事項

・別紙参照

スケジュール

- ①開会式と閉会式は、行わない
- ② 8:30 協力員集合(伊都・草ヶ江・玄海・筑紫丘×2名)
- ③ (1)午前チーム
 - 08:45 代表者会議(各チーム代表者)
 - 代表者会議終了後受付
 - 09:00 グラウンド設営(かしい、ぎんなん、笹丘、みやけ)
 - ※8:45に**担当チーム3名**集合
- (2)午後チーム
 - 11 45 代表者会議(各チーム代表者集合)
 - 代表者会議終了後受付
 - 15:00 撤収(片江、城南、RFC筑豊)
- ④組み合わせとタイムスケジュール

■午前

入場時間	チーム	
09:00	A	かしい
	B	筑紫丘
	C	玄海
	D	草ヶ江
09:30	E	笹丘
	F	ぎんなん
	G	伊都
	H	みやけ

時間	対戦				ゲームG	アップ
1 10:00	A	かしい	-	筑紫丘	B 1G	野球場側
2 10:00	C	玄海	-	草ヶ江	D 2G	サッカー場側
3 10:30	E	笹丘	-	ぎんなん	F 1G	野球場側
4 10:30	G	伊都	-	みやけ	H 2G	サッカー場側
5 11:00	D	草ヶ江	-	かしい	A 1G	野球場側
6 11:00	B	筑紫丘	-	玄海	C 2G	サッカー場側
7 11:30	H	みやけ	-	笹丘	E 1G	野球場側
8 11:30	F	ぎんなん	-	伊都	G 2G	サッカー場側

■午後

入場時間	チーム	
12:00	A	伊都
	B	片江
	C	玄海
	D	城南
12:30	E	草ヶ江
	F	RFC筑豊
	G	かしい
	H	筑紫丘

時間	対戦				ゲームG	アップ
1 13:00	A	伊都	-	片江	B 1G	野球場側
2 13:00	C	玄海	-	城南	D 2G	サッカー場側
3 13:30	E	草ヶ江	-	RFC筑豊	F 1G	野球場側
4 13:30	G	かしい	-	筑紫丘	H 2G	サッカー場側
5 14:00	D	城南	-	伊都	A 1G	野球場側
6 14:00	B	片江	-	玄海	C 2G	サッカー場側
7 14:30	H	筑紫丘	-	草ヶ江	E 1G	野球場側
8 14:30	F	RFC筑豊	-	かしい	G 2G	サッカー場側

グラウンド配置等について

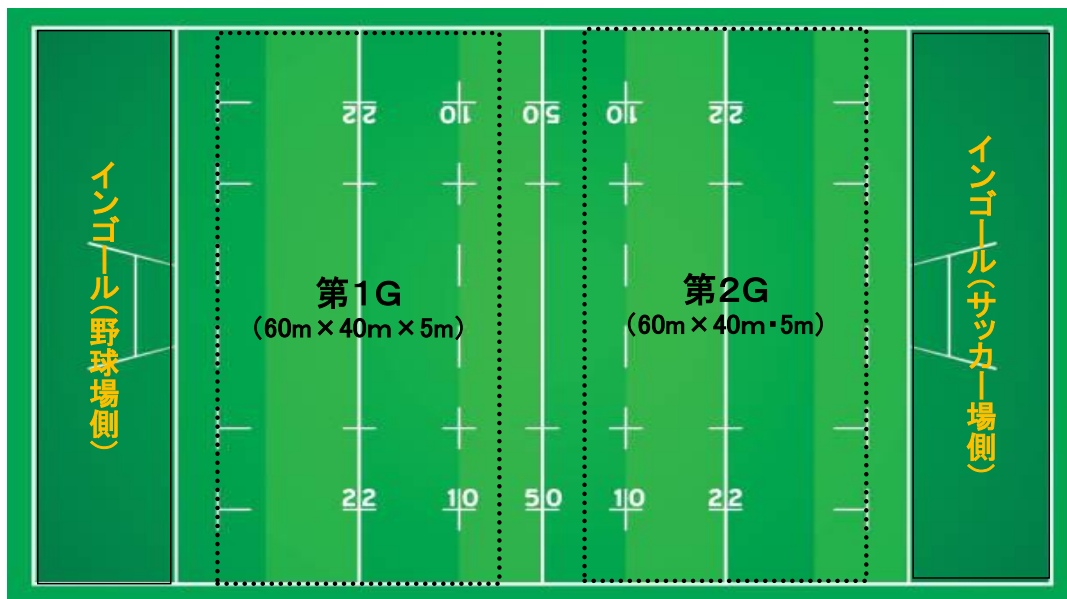

- ①メイングラウンドのためゴールポストは設置しない
- ②ラインは引かない。ロープ、マーカー、コーン等で代用する。
- ③インゴールをアップ場所とする
- ④グラウンドに配置については、ゴールポストより5メートル離し作成する。

新型コロナウイルス対策

①グラウンド内の密集を緩和する為、各チームの入退場時間をコントロールする。

- ・入場 1ゲーム開始 **1時間前**から
- ・退場 2ゲーム終了 **1時間後**まで

②入退場の動線と観戦や待機エリアをチーム別に事前に決める。

- ・チーム関係者以外の一般客、報道関係、スタッフ関係については、**中央入口より入場**する。

③検温については、**各チーム検温、記録係の2名**を配置し実施する。

※検温後、入退場管理のため選手以外は**リストバンドを装着**する

④さわやかグラウンド敷地内への入場は、密となるのを防ぐためグラウンド入場時間の30分前をお願いいたします。

⑤各チームの入場は、**入場時間より30分以内**とする。**超過する場合は、中央入口より入場**する。

⑥保護者の**応援は出来る限り少人数**をお願いいたします。

■午前

入場時間	チーム
09:00	A かしい
	B 筑紫丘
	C 玄海
	D 草ヶ江
09:30	E 笹丘
	F ぎんなん
	G 伊都
	H みやげ

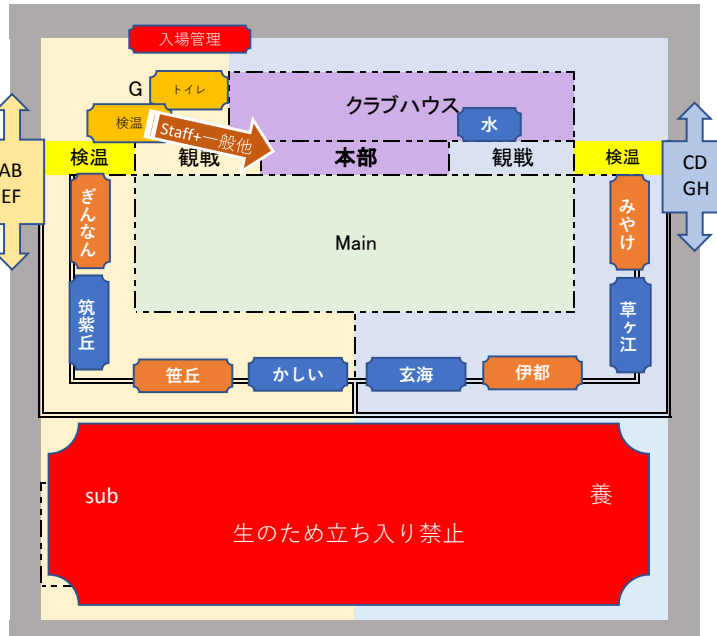

■午後

入場時間	チーム
12:00	A 伊都
	B 片江
	C 玄海
	D 城南
12:30	E 草ヶ江
	F RFC筑豊
	G かしい
	H 筑紫丘

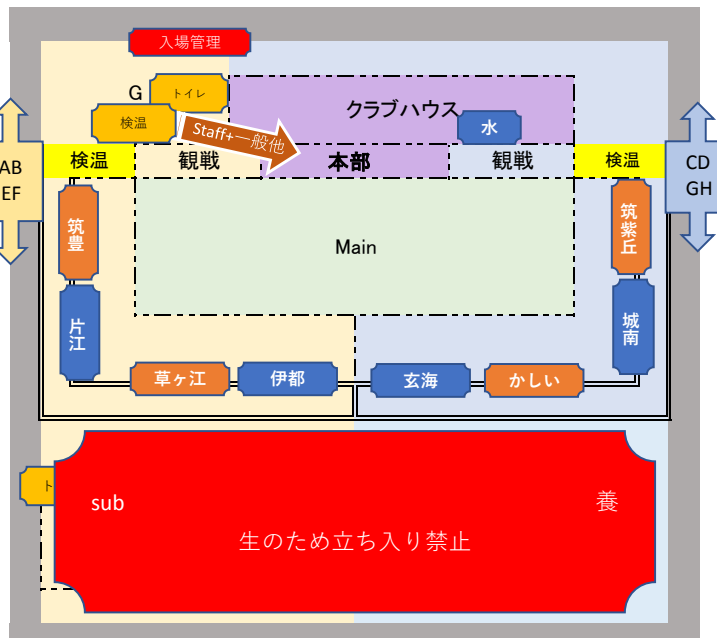

⑦準備と対策

場所	実施担当	アルコール消毒液	ハンドソープ	ペーパータオル ゴミ袋	非接触 体温計	紙コップ	対策など
検温(チーム)	チーム	4			4		体温 37.5℃以上 入場禁止
検温(本部)	市協会	1			1		体温 37.5℃以上 入場禁止
入場管理	チーム						マスク着用し入場者と車の確認
トイレ(1ヶ所)	チーム	1					定期的にドアノブふき取り
水場(2ヶ所)	チーム	4	4	4		4	ゲーム終了後うがいを行う
計		10	4	4	5	4	

※その他準備品

マスク 2箱(100枚) アルコール消毒液[予備] 5本

使い捨て手袋 1箱(50枚)

⑧選手

- ・グラウンド以外では、**マスクを着用**する。
 - ・JRFU指定の **スクリーニングシートを提出**する。
 - ・全選手入場後に、チーム代表者は**スクリーニングシートを入場口の協会関係者に提出**する。
 - ・試合終了後、**うがいと手洗い**を行う。
- ※一斉にうがい+手洗いをおこなうので、**各チーム1名責任者**を決め密にならないように管理する。

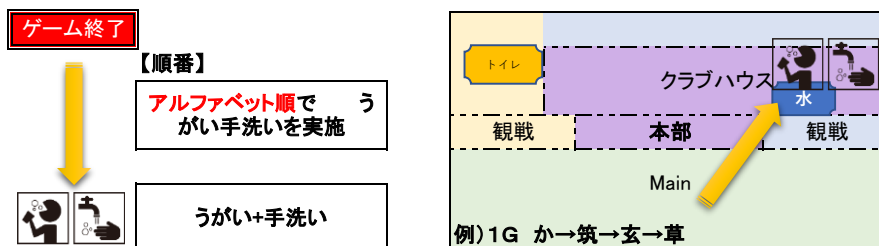

⑨チームスタッフと保護者

- ・会場内では、ソーシャルディスタンスを保ちマスクを着用する。
- ・入場の際体温測定を行い、**氏名と体温の記録をして、全員退場後に本部に提出**する。
- ・チェックシートは、市協会ですら前に配布する。
- ・参加人数は、エントリーシートに記載し、各チームで管理して密とならないように調整と工夫をお願いする。

⑩提出書類

対象	書類	内容	配布
選手	スクリーニングシート	JRFU書式	市協会HPよりダウンロード
	参加名簿	学年+氏名を記載(連絡先チームで把握)	市協会より提示orチーム作成可
チーム関係者	参加名簿	氏名+体温(連絡先チームで把握)	市協会より提示orチーム作成可
協会Staff	参加名簿	氏名+体温+連絡先	市協会
レフリー	参加名簿(単票)	氏名+体温+連絡先	市協会
観戦他	参加名簿(単票)	氏名+体温+連絡先	市協会

①運用

担当	場所+人員数	運用														
チーム	検温(チーム) ・チーム2名(検温・記録) ・協会(2) ・協力員(4)	入場時間 10分前 に各チームの検温場所に集合 入場者の体温測定を行い、結果を選手はスクリーニングシートに記載 スタッフと観戦者は、名簿に記載する 37.5℃以上の場合は、入場不可 でチーム責任者に報告する														
	入場管理 ・協力員(2) ・協会(1)	集合時間 30分前から60分間 誘導と駐車券を持った車両の確認を行う(入場チェックシート準備) ソーシャルディスタンスを保つ事を指導 マスク着用を確認し、非着用の場合は入場させない														
	水場(メイン) ・チーム(1) ・協会(1)	試合終了後手洗いとうがい誘導 コップを渡し 全員終了後、コップとペーパータオル等の ゴミを集めてまとめる														
担当チーム	トイレ(1ヶ所) ・チーム(1) ・協会(1)	トイレ内のドアノブの除菌を行う 水場ハンドソープとペーパータオル整理 <table border="1" style="float: right;"> <thead> <tr> <th>時間</th> <th>10/11</th> </tr> </thead> <tbody> <tr><td>10:00</td><td>笹丘</td></tr> <tr><td>11:00</td><td>ぎんなん</td></tr> <tr><td>12:00</td><td>みやげ</td></tr> <tr><td>13:00</td><td>RFC筑豊</td></tr> <tr><td>14:00</td><td>城南</td></tr> <tr><td>15:00</td><td>片江</td></tr> </tbody> </table>	時間	10/11	10:00	笹丘	11:00	ぎんなん	12:00	みやげ	13:00	RFC筑豊	14:00	城南	15:00	片江
時間	10/11															
10:00	笹丘															
11:00	ぎんなん															
12:00	みやげ															
13:00	RFC筑豊															
14:00	城南															
15:00	片江															
市協会	検温(本部) ・協会(2)	市協会スタッフとレフリーの名簿を作成し、来訪時に検温を行い名簿に記載する 37.5℃以上の場合は、入場不可 一般観戦と報道など来訪時には、名簿に名前と連絡先を記載し、検温を行う														

■コロナウイルス感染発生時の連絡ルート

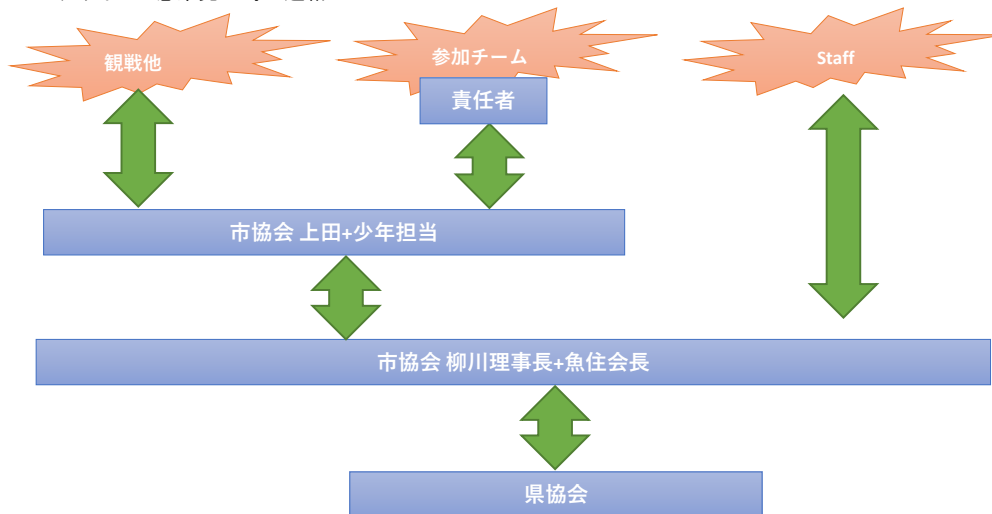

問い合わせ先

福岡市ラグビー協会 少年担当
 上田 和哉
 携帯: 090-2713-4678
 Mail: ueda@kyuko-lease.co.jp
 kazuyaueda921@gmail.com

以上